

QUADRO DE ÁREAS	
DESCRIÇÃO	M²
ÁREA DO TERRENO	1.102,79
ÁREA CONSTRUÍDA:	1.281,54
terreo	673,43
1º pavto	608,11
ÁREA EXISTENTE	1.281,54
ÁREA A DEMOLIR (CASA DE GÁS)	1,50
ÁREA A AMPLIAR	102,69
ÁREA TOTAL (CONSTRUÍDA + AMPLIAÇÃO)	1.382,73
ÁREA TOTAL PERMEÁVEL	84,83
ÁREA COMPUTÁVEL TOTAL	1.030,12
ÍNDICES DA EDIFICAÇÃO	
COEFICIENTE DE APROVEITAMENTO (CA)	1,25
TAXA DE OCUPAÇÃO (TO)	73,25%
TAXA DE PERMEABILIDADE (TP)	7,69%

LEGENDA	
	À DEMOLIR
	EDIFICAÇÃO EXISTENTE
	À CONSTRUIR

PLANTA DE IMPLANTAÇÃO
ESCALA: 1/100
ÁREA TERRENO: 1.102,79M2

N.º	DESCRIÇÃO	RESP.	DATA
05			
04			
03			
02			
01			

REVISÃO

	GOVERNO DO ESTADO DO ESPÍRITO SANTO	CONSÓRCIO CONTROL TEC SETEC
	SECRETARIA DE ESTADO DA EDUCAÇÃO - SEDU	
	GERÊNCIA DE REDE FÍSICA ESCOLAR	

TÍTULO: REFORMA EEEFM ANTONIO JACQUES SOARES

ENDEREÇO: RUA PRINCIPAL, S/N, GARRAFÃO, ITAPEMIRIM-ES

PRANCHA: PROJETO LEGAL	PROJETO: ARQUITETÔNICO
SUBSECRETÁRIO ESTADUAL: ALEXANDRE AQUINO DE FREITAS CUNHA	ESCALA: INDICADA UNIDADE: METRO
GERENTE DA GERFE: MARCELO AMORIM GONÇALVES	CREA-BR: 0600542770
COORDENADOR GERAL: ÉRICO DA SILVA GUERRA	CAU-ES: A148723-0
AUTOR PROJETO: FERNANDA S. PLÁCIDO	CAU-ES: VISTO:
CO-AUTOR PROJETO:	CAU-ES: VISTO:
RESPONSÁVEL TÉCNICO:	CREA: VISTO:
ARQUIVO: ITP03-P01-AQ-L-R0-01.dwg	DESENHO: FERNANDA P VISTO:

REFERÊNCIA: **PLANTA DE IMPLANTAÇÃO**

FORMATO: A1 OBSERVAÇÕES: DATA: ABR/22 VISTO: REVISÃO: **01/09**

QUADRO DE ESQUADRIAS - EXISTENTE

PORTA DE MADEIRA			
NOME	LARG. x ALT./PEITORIL	MATERIAL	MODELO
P1	0,60 x 2,10	MADEIRA	1 FOLHA DE ABRIR / SEM VISOR
P2	0,70 x 2,10	MADEIRA	1 FOLHA DE ABRIR / SEM VISOR
P3	0,80 x 2,10	MADEIRA	1 FOLHA DE ABRIR / SEM VISOR
P4	0,90 x 2,10	MADEIRA	1 FOLHA DE ABRIR C/ CHAPA E BARRA
P5	0,60 x 1,20	MADEIRA	1 FOLHA DE ABRIR / SEM VISOR

PORTA DE ENROLAR

NOME	LARG. x ALT./PEITORIL	MATERIAL	MODELO
PE1	1,83 x 1,36 / 1,04	FERRO	ENROLAR

PORTA DE FERRO

NOME	LARG. x ALT./PEITORIL	MATERIAL	MODELO
PF1	1,75 x 2,10	FERRO	2 FOLHAS DE ABRIR
PF2	0,80 x 2,10	FERRO	1 FOLHA DE ABRIR
PF3	1,67 x 2,10	FERRO	2 FOLHAS DE ABRIR
PF4	1,82 x 2,10	FERRO	1 FOLHA DE CORRER
PF5	0,62 x 1,73	FERRO	1 FOLHA DE ABRIR
PF6	3,00 x 2,60	FERRO	1 FOLHA DE CORRER
PF7	1,50 x 2,60	FERRO	1 FOLHA DE CORRER

JANELAS

NOME	LARG. x ALT./PEITORIL	MATERIAL	MODELO
J1	2,46 x 1,44 / 1,21	MADEIRA	CORRER-4 FOLHAS
J2	2,95 x 1,44 / 1,21	MADEIRA	CORRER-4 FOLHAS
J3	2,15 x 1,44 / 1,21	MADEIRA	CORRER-4 FOLHAS
J4	3,00 x 1,47 / 1,10	ALUMINIO C/ VIDRO LISO 6MM	CORRER-2 FOLHAS

BÁSICULA

NOME	LARG. x ALT./PEITORIL	MATERIAL	MODELO
B1	0,60 x 0,60 / 1,98	MADEIRA	MAXIM-AR
B2	0,90 x 0,60 / 1,98	MADEIRA	MAXIM-AR
B3	3,00 x 0,60 / 1,98	MADEIRA	MAXIM-AR
B4	2,09 x 0,55 / 2,02	MADEIRA	MAXIM-AR
B5	1,12 x 0,85 / 2,25	ALUMINIO	MAXIM-AR
B6	1,20 x 0,60 / 1,98	MADEIRA	MAXIM-AR

GUICHÊS DE ALUMÍNIO

NOME	LARG. x ALT./PEITORIL	MATERIAL	MODELO
G1	0,91 x 0,73 / 1,24	MADEIRA	FIXO (SECRETARIA)
G2	1,76 x 1,02 / 1,00	ALUMINIO C/ VIDRO	FIXO (COZINHA)

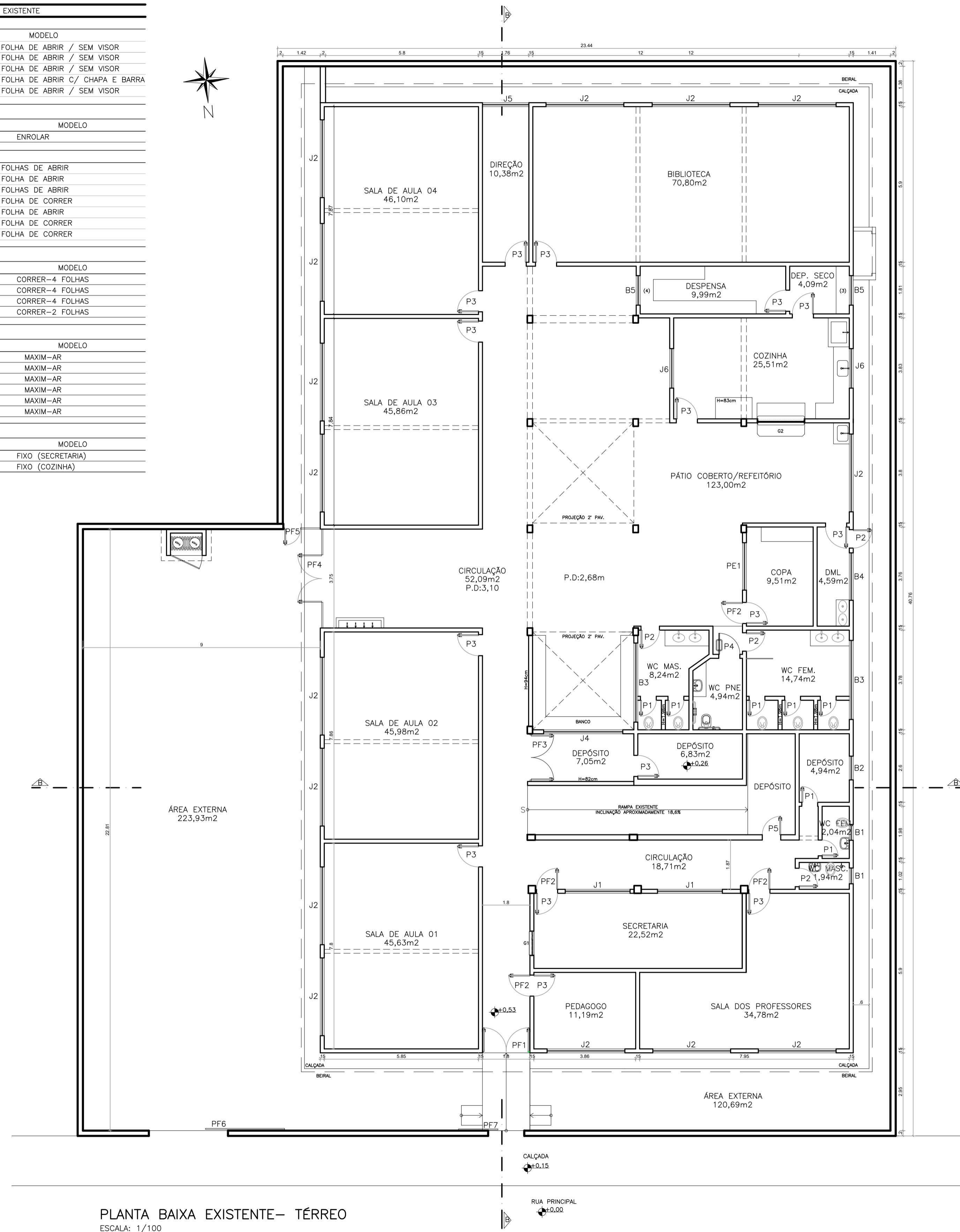

PLANTA BAIXA EXISTENTE- TÉRREO
ESCALA: 1/100

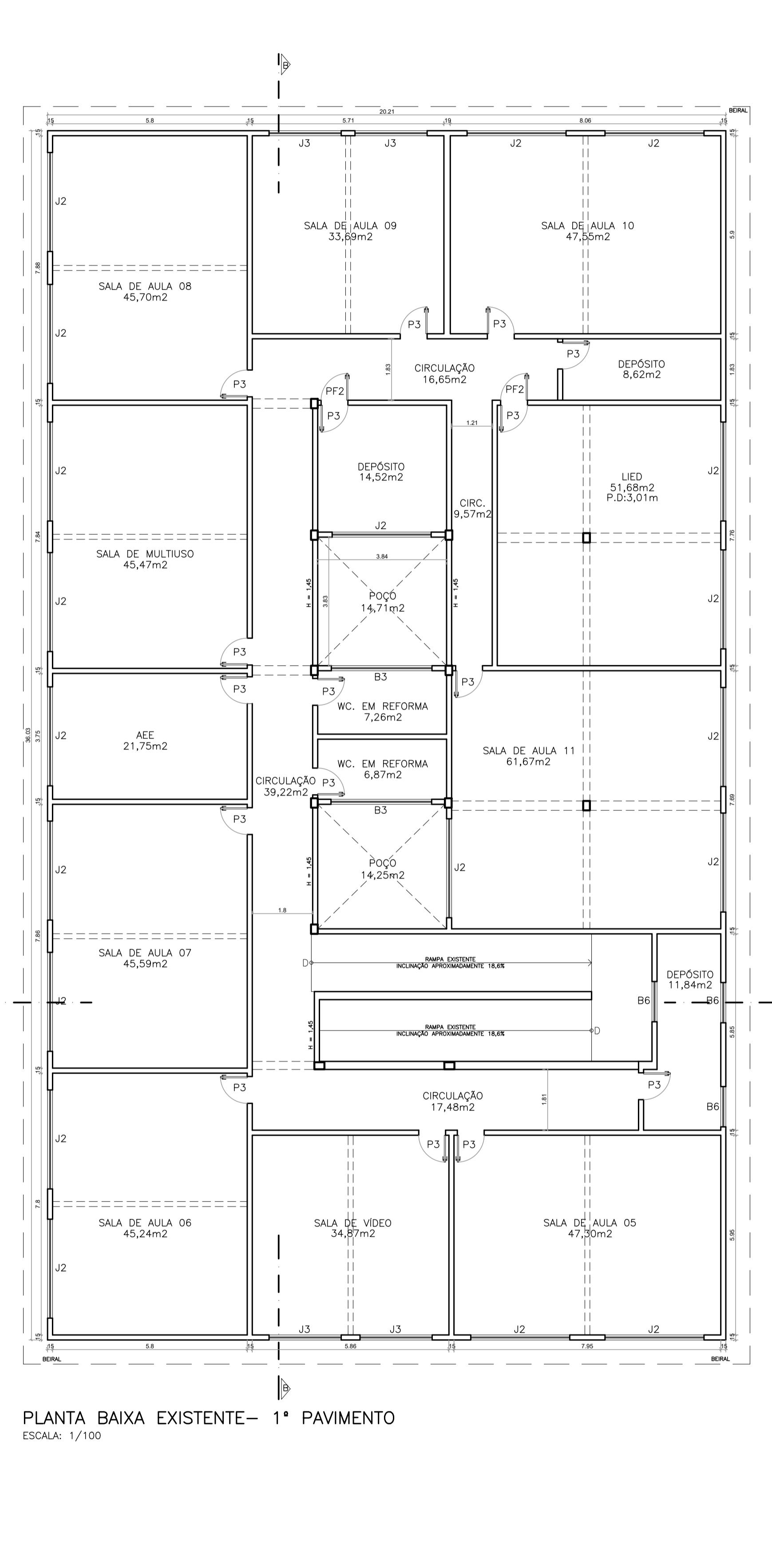

PLANTA BAIXA EXISTENTE- 1º PAVIMENTO
ESCALA: 1/100

N.º	DESCRIÇÃO	RESP.	DATA
05			
04			
03			
02			
01			

REVISÃO

GOVERNO DO ESTADO DO ESPÍRITO SANTO
SECRETARIA DE ESTADO DA EDUCAÇÃO - SEDU
GERÊNCIA DE REDE FÍSICA ESCOLAR

CONSÓRCIO CONTROL TEC | SETEC

TÍTULO: REFORMA EEEFM ANTONIO JACQUES SOARES

ENDEREÇO: RUA PRINCIPAL, S/N, GARRAFÃO, ITAPEMIRIM-ES

PRANCHA: PROJETO LEGAL

SUBSECRETARIO ESTADUAL: ALEXANDRE AQUINO DE FREITAS CUNHA

GERENTE DA GERFE: MARCELO AMORIM GONÇALVES

COORDENADOR GERAL: ERICO DA SILVA GUERRA

AUTOR PROJETO: FERNANDA S. PLACIDO

CO-AUTOR PROJETO:

RESPONSÁVEL TÉCNICO:

ARQUIVO: ITP03-P01-AQ-L-R0-01.dwg

REFERÊNCIA: PLANTA BAIXA EXISTENTE- TÉRREO E 1º PAVIMENTO

FORMATO: A1 EST 1000x594

DATA: ABR/22

FOLHA: 02/09

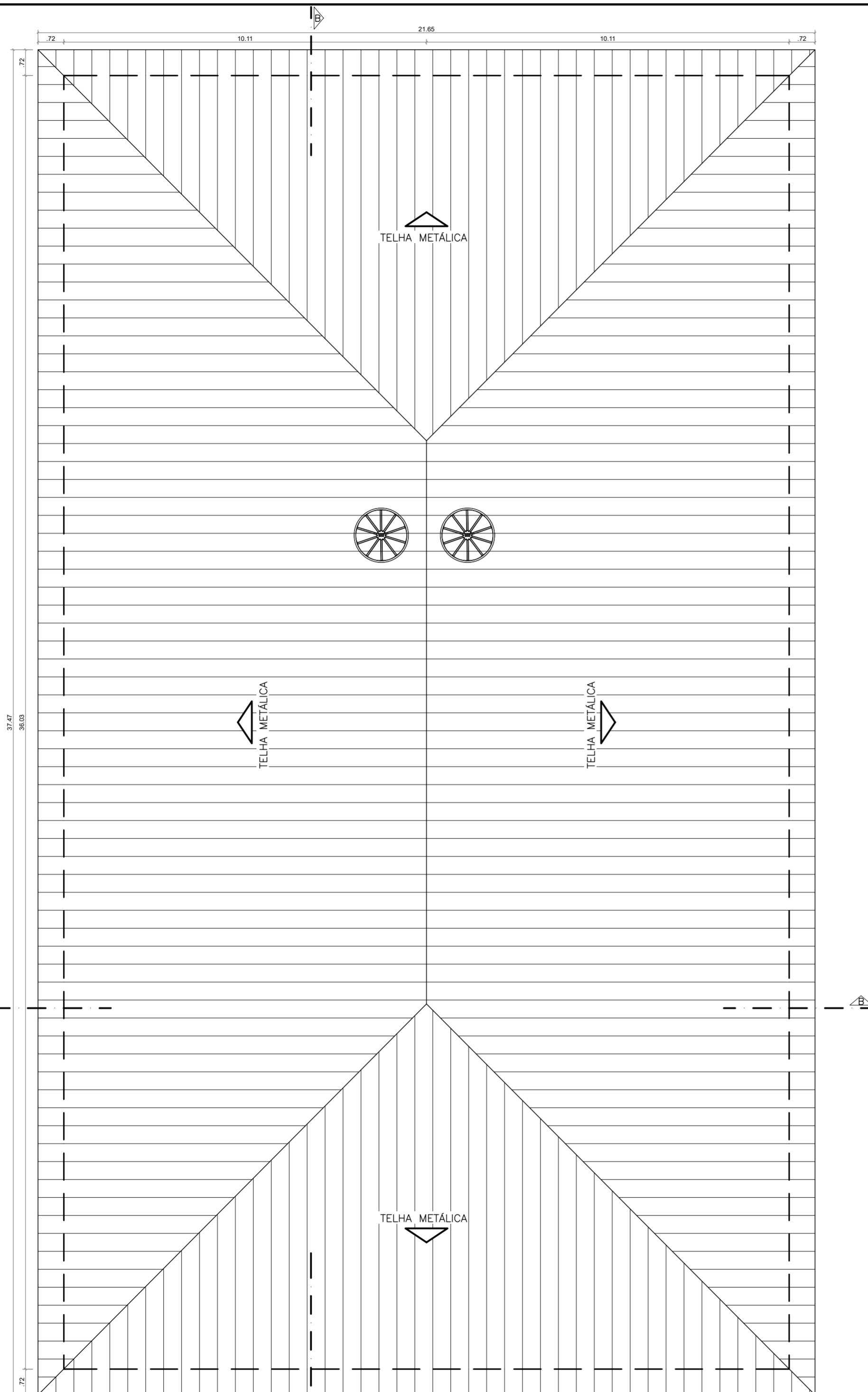

PLANTA DE COBERTURA
ESCALA: 1/100

N.º	DESCRIÇÃO	RESP.	DATA
05			
04			
03			
02			
01			

REVISÃO

 SEDU	GOVERNO DO ESTADO DO ESPÍRITO SANTO SECRETARIA DE ESTADO DA EDUCAÇÃO – SEDU	CONSÓRCIO CONTROLTEC SETEC
	GERÊNCIA DE REDE FÍSICA ESCOLAR	

TÍTULO: **REFORMA EEEFM ANTONIO JACQUES SOARES**

ENDEREÇO: RUA PRINCIPAL, S/N, GARRAFÃO, ITAPEMIRIM-ES

PRANCHA: **PROJETO LEGAL** PROJETO: **ARQUITETÔNICO**

SUBSECRETÁRIO ESTADUAL: ALEXANDRE AQUINO DE FREITAS CUNHA

GERENTE DA GERFE: MARCELO AMORIM GONÇALVES ESCALA: INDICADA UNIDADE: METRO

COORDENADOR GERAL: ÉRICO DA SILVA GUERRA CREA-BR: 0600542770 VISTO:

AUTOR PROJETO: FERNANDA S. PLÁCIDO CAU-ES: A148723-0 VISTO:

CO-AUTOR PROJETO: CAU-ES: VISTO:

RESPONSÁVEL TÉCNICO: CREA: VISTO:

ARQUIVO: ITPO3-P01-AQ-L-R0-01.dwg DESENHO: FERNANDA P VISTO:

REFERÊNCIA: **PLANTA DE COBERTURA** FOLHA: **03**
09

FORMATO: A2 OBSERVAÇÕES: DATA: ABR/22 VISTO: REVISÃO:

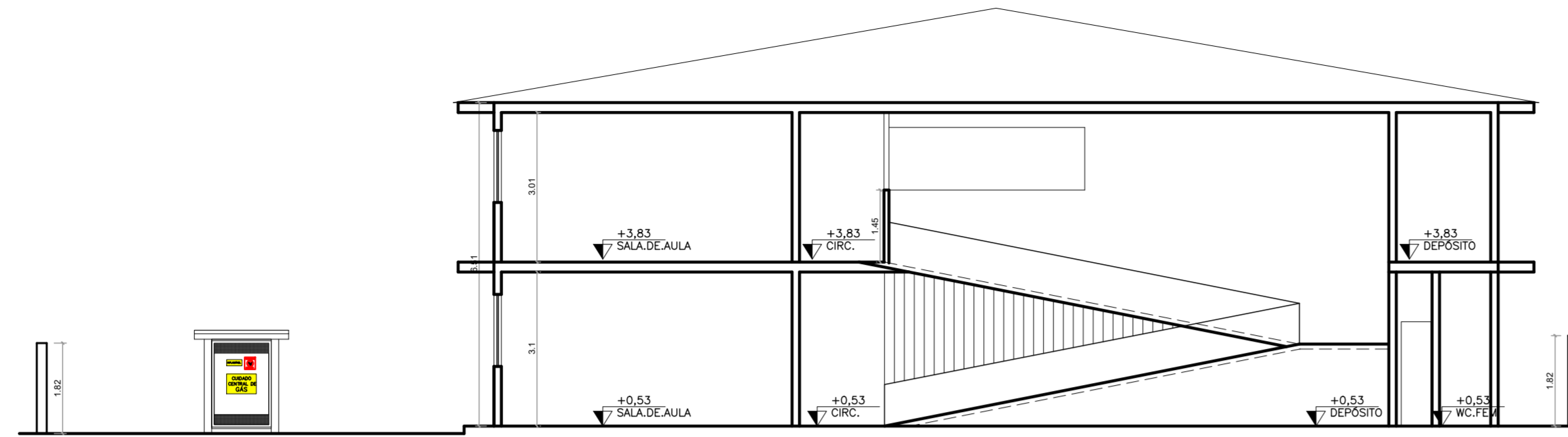

CORTE AA
ESCALA: 1/100

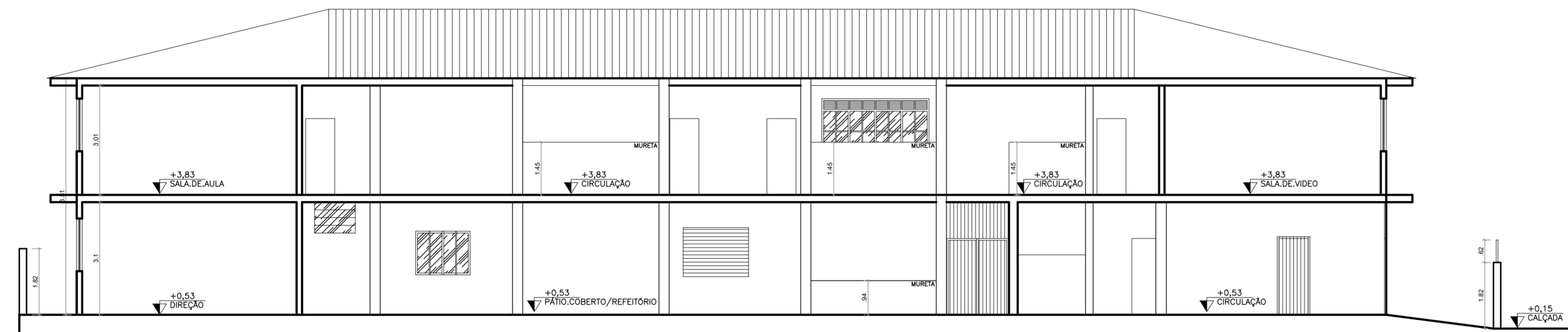

CORTE BB
ESCALA: 1/100

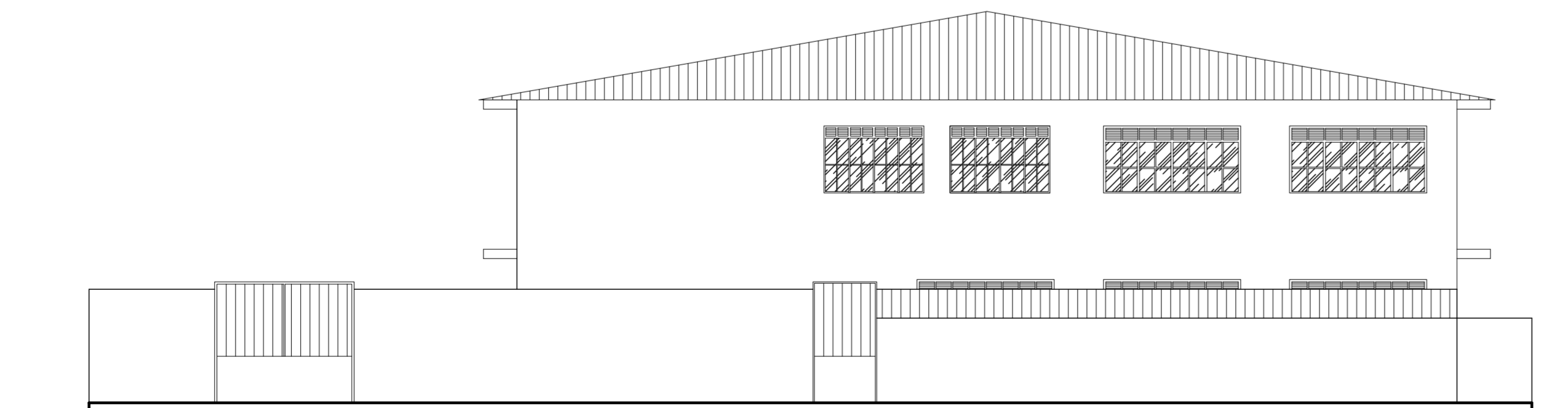

VISTA 1
ESCALA: 1/100

05			
04			
03			
02			
01			
N.º	DESCRIÇÃO	RESP.	DATA

REVISÃO

	<p>GOVERNO DO ESTADO DO ESPÍRITO SANTO</p> <p>SECRETARIA DE ESTADO DA EDUCAÇÃO – SEDU</p>	<p>CONSÓRCIO CONTROL TEC SETEC</p>
	<p>GERÊNCIA DE REDE FÍSICA ESCOLAR</p>	

TÍTULO: **REFORMA EEFM ANTONIO JACQUES SOARES**

ENDEREÇO: RUA PRINCIPAL, S/N, GARRAFÃO, ITAPEMIRIM-ES

PRANCHA: PROJETO LEGAL PROJETO: ARQUITETÔNICO

SUBSECRETÁRIO ESTADUAL: ALEXANDRE AQUINO DE FREITAS CUNHA

GERENTE DA GERFE: MARCELO AMORIM GONÇALVES ESCALA: INDICADA UNIDADE: METRO

COORDENADOR GERAL: ÉRICO DA SILVA GUERRA CREA-BR: 0600542770 VISTO:

AUTOR PROJETO: FERNANDA S. PLÁCIDO CAU-ES: A148723-0 VISTO:

CO-AUTOR PROJETO: CAU-ES: VISTO:

RESPONSÁVEL TÉCNICO: CREA: VISTO:

ARQUIVO: ITP03-P01-AQ-L-RO-01.dwg DESENHO: FERNANDA P VISTO:

REFERÊNCIA: **CORTE AA E BB VISTA 1** FOLHA: **04/09**

FORMATO: A1 EST 720x420 OBSERVAÇÕES: DATA: ABR/22 VISTO: REVISÃO:

QUADRO DE ESQUADRIAS - PROPOSTA			
PORTA DE MADEIRA			
NOME LARG. x ALT.	MATERIAL	MODELO	
P1	0,80 x 2,10	MADERA C/ VERNIZ FOSCO	1 FOLHA DE ABRIR / COM VISOR
P2	0,80 x 2,10	MADERA C/ VERNIZ FOSCO	1 FOLHA DE ABRIR / SEM VISOR
P3	0,80 x 2,10	MADERA C/ VERNIZ FOSCO	1 FOLHA DE ABRIR / COM E BARRA
P4	0,70 x 2,10	MADERA C/ VERNIZ FOSCO	1 FOLHA DE ABRIR / SEM VISOR
P5	0,60 x 2,10	MADERA C/ VERNIZ FOSCO	1 FOLHA DE ABRIR / SEM VISOR
P6	0,80 x 1,20	MADERA C/ VERNIZ FOSCO	1 FOLHA DE ABRIR / SEM VISOR
P7	0,80 x 2,10	MADERA SARRAFEADA C/ PINTURA ESMALTE SINTÉTICO	1 FOLHA DE ABRIR / SEM VISOR
PORTA DE ALUMÍNIO			
NOME LARG. x ALT.	MATERIAL	MODELO	
PA1	0,80 x 1,60	ALUMÍNIO - VENEZIANA	1 FOLHA DE ABRIR
PA2	0,80 x 1,60	ALUMÍNIO - VENEZIANA	1 FOLHA DE ABRIR
PORTÕES			
NOME LARG. x ALT.	MATERIAL	MODELO	
PF1	1,80 x 2,50	MOLDOR COM PINTURA ELETROSTÁTICA COR VERDE	1 FOLHA DE CORRER
PF2	1,20 x 2,10	FERRÃO TIPO BARRA CHATA C/ PINTURA ESM. SINTÉTICO BRANCO	1 FOLHA DE ABRIR
PF3	1,40 x 2,10	FERRÃO TIPO BARRA CHATA C/ PINTURA ESM. SINTÉTICO BRANCO	2 FOLHAS DE ABRIR
PF4	1,70 x 2,10	FERRÃO TIPO BARRA CHATA C/ PINTURA ESM. SINTÉTICO BRANCO	2 FOLHAS DE ABRIR
PF5	1,80 x 2,10	FERRÃO TIPO BARRA CHATA C/ PINTURA ESM. SINTÉTICO BRANCO	2 FOLHAS DE ABRIR
PF6	0,82 x 1,73	FERRÃO TIPO BARRA CHATA C/ PINTURA ESM. SINTÉTICO BRANCO	1 FOLHA DE ABRIR
PF7	4,35 x 2,50	MOLDOR COM PINTURA ELETROSTÁTICA COR VERDE	1 FOLHA DE CORRER
PF8	0,80 x 2,10	FERRÃO TIPO CHAPA E TELA C/ PINTURA ESM. SINTÉTICO VERMELHO	1 FOLHA DE ABRIR
PF9	3,60 x 2,10	FERRÃO TIPO CHAPA C/ PINTURA ESM. SINTÉTICO BRANCO	2 FOLHAS DE ABRIR
JANELAS			
NOME LARG. x ALT.	MATERIAL	MODELO	
J1	2,48 x 1,20 / 1,20	ALUMÍNIO C/ VIDRO TEMPERADO LISO 6MM	CORRER-4 FOLHAS
J2	2,95 x 1,20 / 1,20	ALUMÍNIO C/ VIDRO TEMPERADO LISO 6MM	CORRER-4 FOLHAS
J3	2,95 x 1,20 / 1,20	ALUMÍNIO C/ VIDRO TEMPERADO LISO 6MM	CORRER-4 FOLHAS
J4	2,15 x 1,20 / 1,20	ALUMÍNIO C/ VIDRO TEMPERADO LISO 6MM	CORRER-4 FOLHAS
BASCULA			
NOME LARG. x ALT.	MATERIAL	MODELO	
B1	0,60 x 0,80 / 1,80	ALUMÍNIO C/ VIDRO MINIBORRAL 4MM	MAXI-AR
B2	3,00 x 0,80 / 1,80	ALUMÍNIO C/ VIDRO MINIBORRAL 4MM	MAXI-AR
B3	3,00 x 0,80 / 1,80	ALUMÍNIO C/ VIDRO MINIBORRAL 4MM	MAXI-AR
B4	0,40 x 0,80 / 1,80	ALUMÍNIO C/ VIDRO MINIBORRAL 4MM	MAXI-AR
CORRIGOS			
NOME LARG. x ALT.	MATERIAL	MODELO	
C1	1,40 x 2,40 / 0,20	CONCRETO C/ PINTURA ACRÍLICA CONCRETO	VENEZIANA
C2	1,30 x 0,60 / 1,80	CONCRETO C/ PINTURA ACRÍLICA CONCRETO	CRUZETA
CHACHÉS DE ALUMÍNIO			
NOME LARG. x ALT.	MATERIAL	MODELO	
G1	1,50 x 1,27 / 0,85	ALUMÍNIO C/ VIDRO TEMPERADO LAMINADO LISO 6MM	FIXO (SECRETARIA)
G2	1,30 x 1,10 / 0,86	ALUMÍNIO C/ VIDRO TEMPERADO LAMINADO LISO 6MM	FIXO (COZINHA) C/ TELA MOSQUIT.
G3	1,40 x 1,27 / 0,86	ALUMÍNIO C/ VIDRO TEMPERADO LAMINADO LISO 6MM	FIXO (COZINHA) C/ TELA MOSQUIT.
GRADIL			
NOME LARG. x ALT.	MATERIAL	MODELO	
GF1	2,75 x 1,50	METALÓN C/ PINTURA EM EPOXI + POLIURETANO COR BRANCO	FIXO CHUMBADO NA PAREDE
GF2	3,25 x 1,50	METALÓN C/ PINTURA EM EPOXI + POLIURETANO COR BRANCO	FIXO CHUMBADO NA PAREDE

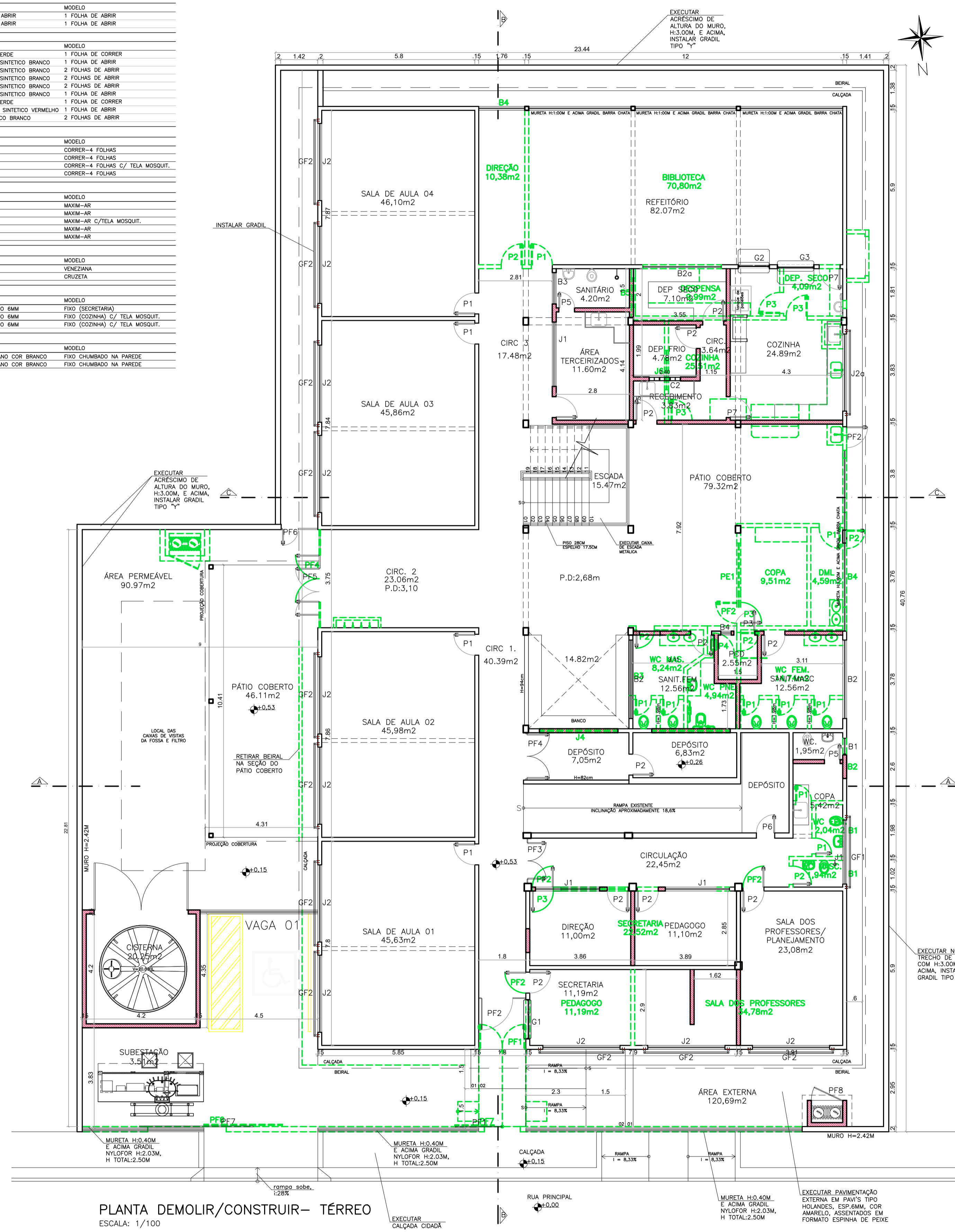

PLANTA DEMOLIR/CONSTRUIR- TÉRREO
ESCALA: 1/100

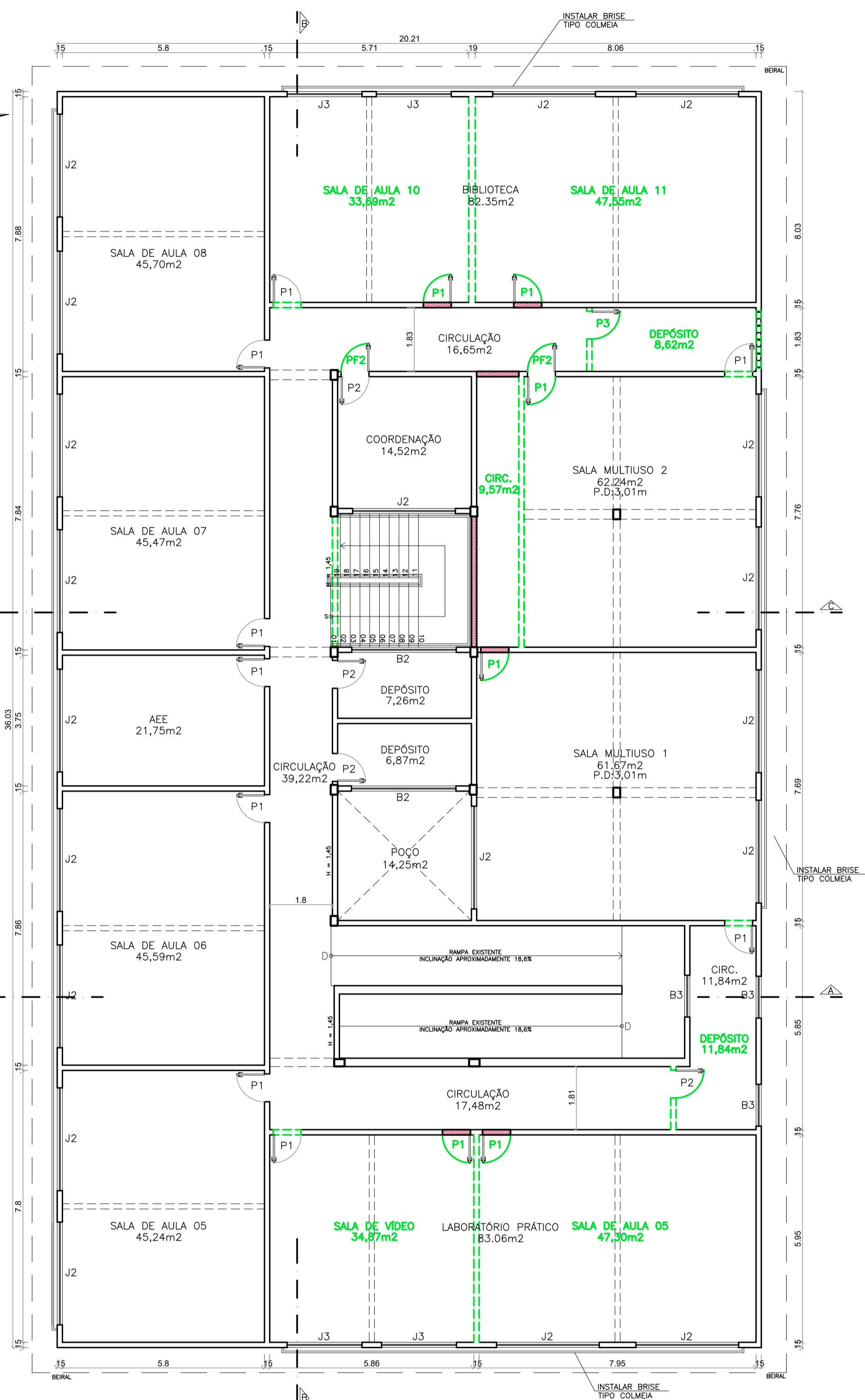

PLANTA DEMOLIR/CONSTRUIR- 1º PAVIMENTO
ESCALA: 1/100

LEGENDA	
	ALVENARIA EXISTENTE
	ALVENARIA A CONSTRUIR
	ALVENARIA A DEMOLIR

Nº	DESCRIÇÃO	RESP.	DATA
05			
04			
03			
02			
01			

REVISÃO

 SEDU	GOVERNO DO ESTADO DO ESPÍRITO SANTO SECRETARIA DE ESTADO DA EDUCAÇÃO - SEDU	CONSORCIO CONTROL TEC SETEC
	GERÊNCIA DE REDE FÍSICA ESCOLAR	

TÍTULO: REFORMA EEEFM ANTONIO JACQUES SOARES	
ENDEREÇO: RUA PRINCIPAL, S/N, GARRAÇÃO, ITAPEMIRIM-ES	
PRONCHA: PROJETO LEGAL	PROJETO:
SUBSECRETARIA ESTADUAL: ALEXANDRE AQUINO DE FREITAS CUNHA	ARQUITETÔNICO:
GERENTE DA GERFE: MARCELO AMORIM GONÇALVES	ESCALA: INDICADA UNIDADE: METRO
COORDENADOR GERAL: ERICO DA SILVA GUERRA	CREA-BR: 0600542770 VISTO:
AUTOR PROJETO: FERNANDA S. PLACIDO	CAU-ES: A148723-0 VISTO:
CO-AUTOR PROJETO:	CAU-ES: VISTO:
RESPONSÁVEL TÉCNICO:	CREA: VISTO:
ARQUIVO: ITP03-P01-AQ-L-R-01.dwg	DESENHO: FERNANDA P VISTO:
PLANTA DE DEMOLIÇÃO/CONSTRUÇÃO - TÉRREO E 1º PAVIMENTO	FOLHA: 05 09
FORMATO: A1 EST 1000x594 OBSERVAÇÕES:	DATA: ABR/22 VISTO: REVISÃO:

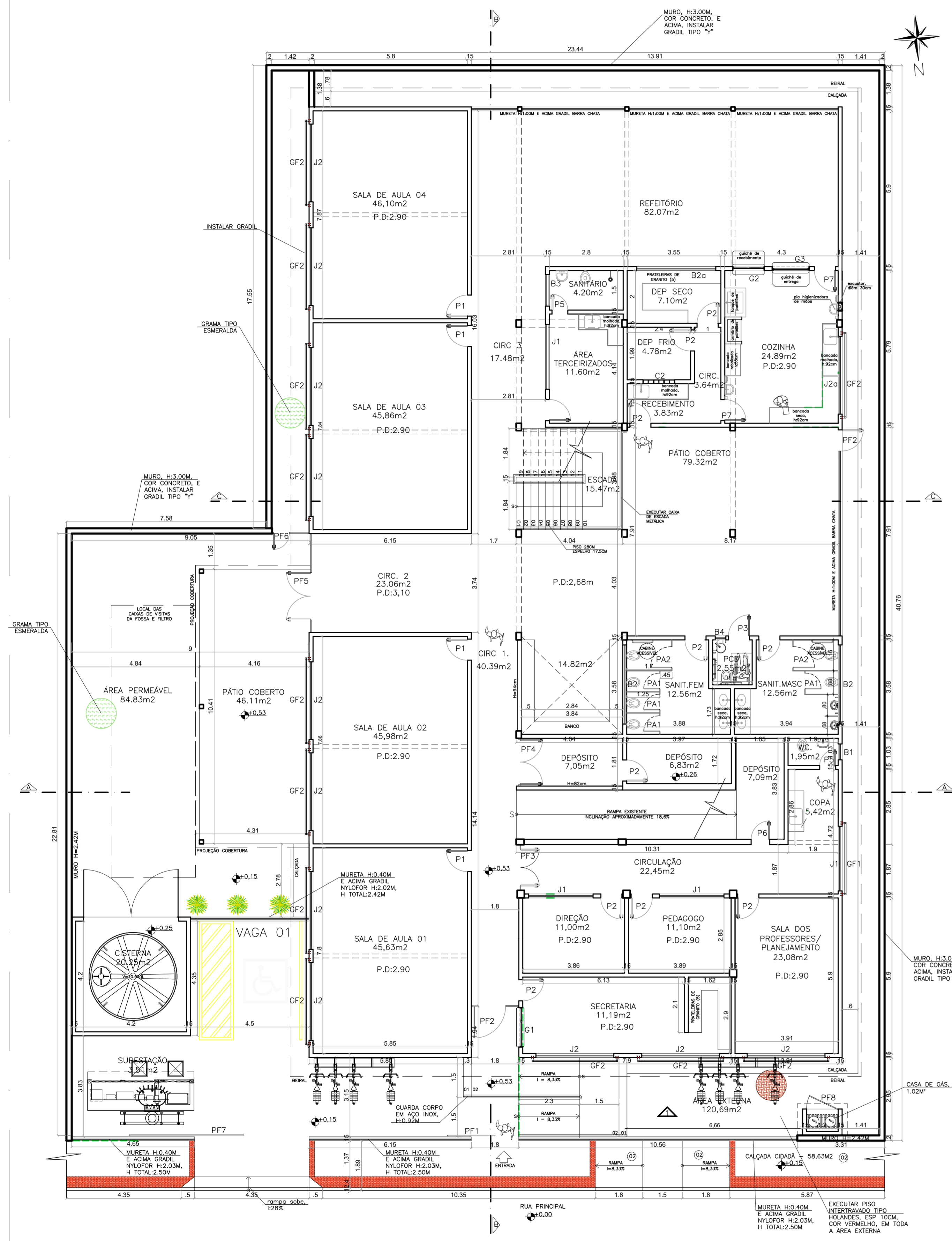

PLANTA BAIXA PROPOSTA – TÉRREO
ESCALA: 1/100

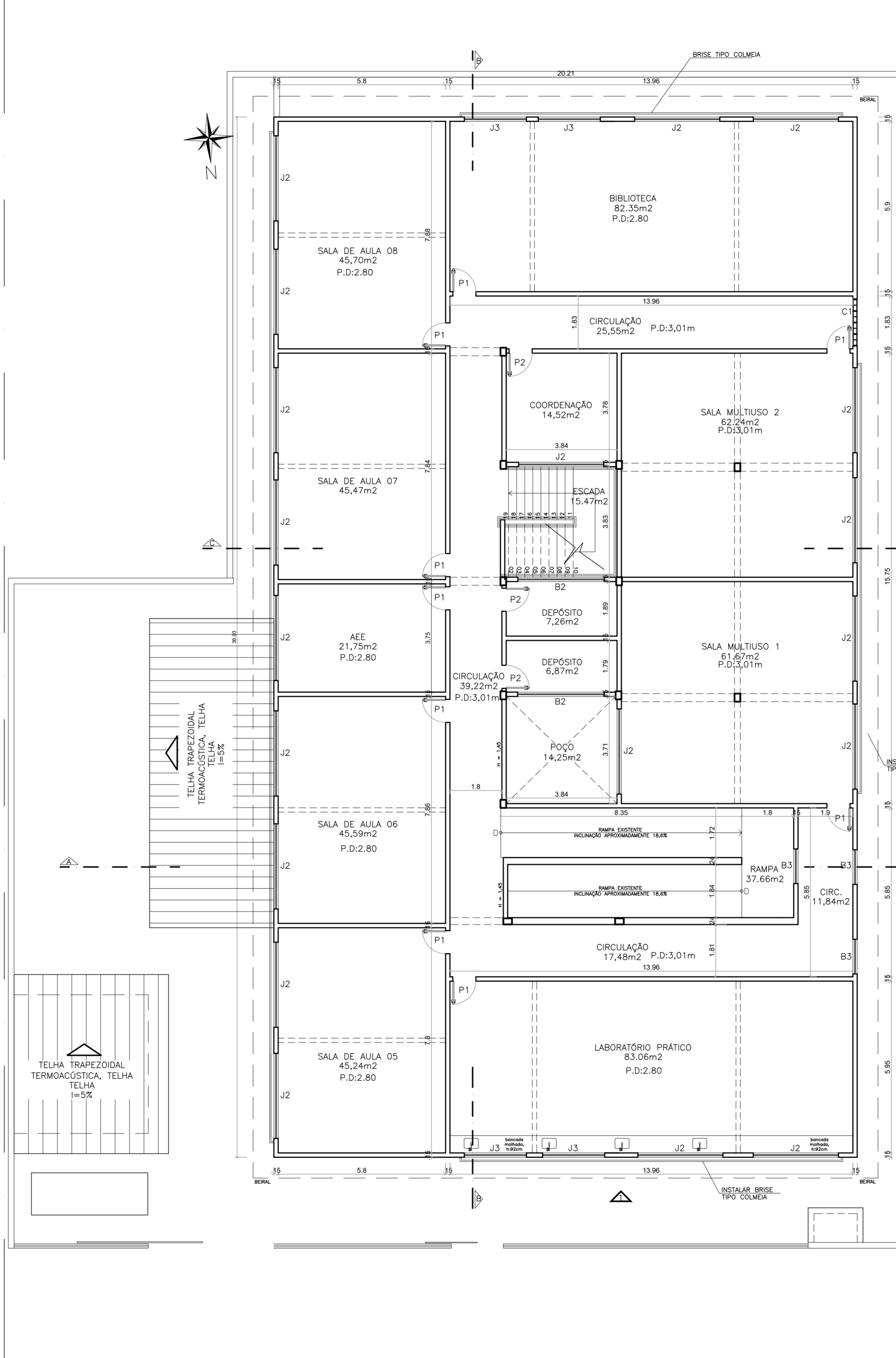

PLANTA BAIXA PROPOSTA- 1º PAVIMENTO
ESCALA: 1/100

QUADRO DE ESQUADRIAS - PROPOSTA			
PORTA DE MADEIRA			
NOME	LARG. x ALT. / PRETÓRIO	MATERIAL	MODELO
P1	0,80 x 2,10	MADERA C/ VERNIZ FOSCO	1 FOLHA DE ABRIR / COM VISOR
P2	0,80 x 2,10	MADERA C/ VERNIZ FOSCO	1 FOLHA DE ABRIR / SEM VISOR
P3	0,80 x 2,10	MADERA C/ VERNIZ FOSCO	1 FOLHA DE ABRIR / CHAPA E BARRA
P4	0,70 x 2,10	MADERA C/ VERNIZ FOSCO	1 FOLHA DE ABRIR / SEM VISOR
P5	0,60 x 2,10	MADERA C/ VERNIZ FOSCO	1 FOLHA DE ABRIR / SEM VISOR
P6	0,60 x 1,20	MADERA C/ VERNIZ FOSCO	1 FOLHA DE ABRIR / SEM VISOR
P7	0,80 x 2,10	MADERA SARRAFADA C/ PINTURA ESMALTE SINTÉTICO	1 FOLHA DE ABRIR / SEM VISOR
PORTA DE ALUMÍNIO			
NOME	LARG. x ALT.	MATERIAL	MODELO
PA1	0,60 x 1,60	ALUMÍNIO - VENEZIANA	1 FOLHA DE ABRIR
PA2	0,60 x 1,60	ALUMÍNIO - VENEZIANA	1 FOLHA DE ABRIR
VIDROS			
NOME	LARG. x ALT.	MATERIAL	MODELO
VF1	1,80 x 2,50	NYLOR COM PINTURA ELETROSTÁTICA COR VERDE	1 FOLHA DE CORRER
VF2	1,20 x 2,10	FERRO TIPO BARRA CHATA C/ PINTURA ESM. SINTÉTICO BRANCO	1 FOLHA DE ABRIR
VF3	1,40 x 2,10	FERRO TIPO BARRA CHATA C/ PINTURA ESM. SINTÉTICO BRANCO	2 FOLHAS DE ABRIR
VF4	1,20 x 2,10	FERRO TIPO BARRA CHATA C/ PINTURA ESM. SINTÉTICO BRANCO	2 FOLHAS DE ABRIR
VF5	1,80 x 2,10	FERRO TIPO BARRA CHATA C/ PINTURA ESM. SINTÉTICO BRANCO	2 FOLHAS DE ABRIR
VF6	0,80 x 1,20	FERRO TIPO BARRA CHATA C/ PINTURA ESM. SINTÉTICO BRANCO	1 FOLHA DE ABRIR
VF7	4,35 x 2,50	NYLOR COM PINTURA ELETROSTÁTICA COR VERDE	1 FOLHA DE CORRER
VF8	0,80 x 2,10	FERRO TIPO CHAPA E TELHA C/ PINTURA ESM. SINTÉTICO VERMELHO	1 FOLHA DE ABRIR
VF9	3,60 x 2,10	FERRO TIPO CHAPA C/ PINTURA ESM. SINTÉTICO BRANCO	2 FOLHAS DE ABRIR
JANELAS			
NOME	LARG. x ALT. / PRETÓRIO	MATERIAL	MODELO
J1	2,85 x 1,20 / 1,20	ALUMÍNIO C/ VIDRO TEMPERADO LISO 6MM	CORRER-4 FOLHAS
J2	2,85 x 1,20 / 1,20	ALUMÍNIO C/ VIDRO TEMPERADO LISO 6MM	CORRER-4 FOLHAS
J3	2,15 x 1,20 / 1,20	ALUMÍNIO C/ VIDRO TEMPERADO LISO 6MM	CORRER-4 FOLHAS C/ TELA MOSQUIT.
J4	2,15 x 1,20 / 1,20	ALUMÍNIO C/ VIDRO TEMPERADO LISO 6MM	CORRER-4 FOLHAS
MANGUELA			
NOME	LARG. x ALT. / PRETÓRIO	MATERIAL	MODELO
M1	0,60 x 0,80 / 1,80	ALUMÍNIO C/ VIDRO MINIOREAL 4MM	MAXI-AR
M2	3,00 x 0,80 / 1,80	ALUMÍNIO C/ VIDRO MINIOREAL 4MM	MAXI-AR
M3	3,00 x 0,80 / 1,80	ALUMÍNIO C/ VIDRO MINIOREAL 4MM	MAXI-AR C/ TELA MOSQUIT.
M4	1,20 x 0,80 / 1,80	ALUMÍNIO C/ VIDRO MINIOREAL 4MM	MAXI-AR
M5	0,60 x 0,80 / 1,80	ALUMÍNIO C/ VIDRO MINIOREAL 4MM	MAXI-AR
CORBÃO			
NOME	LARG. x ALT. / PRETÓRIO	MATERIAL	MODELO
C1	1,60 x 2,40 / 0,20	CONCRETO C/ PINTURA ACRÍLICA CONCRETO	VENEZIANA
C2	1,20 x 0,80 / 1,80	CONCRETO C/ PINTURA ACRÍLICA CONCRETO	CRUZETA
GUICHES DE ALUMÍNIO			
NOME	LARG. x ALT. / PRETÓRIO	MATERIAL	MODELO
G1	1,20 x 1,20 / 0,85	ALUMÍNIO C/ VIDRO TEMPERADO LAMINADO LISO 6MM	FIXO (SECRETARIA)
G2	1,20 x 1,20 / 0,85	ALUMÍNIO C/ VIDRO TEMPERADO LAMINADO LISO 6MM	FIXO (COZINHA) C/ TELA MOSQUIT.
G3	1,40 x 1,20 / 0,85	ALUMÍNIO C/ VIDRO TEMPERADO LAMINADO LISO 6MM	FIXO (COZINHA) C/ TELA MOSQUIT.
GRANDE			
NOME	LARG. x ALT.	MATERIAL	MODELO
GR1	2,70 x 1,50	METALON C/ PINTURA EM EPOXI + POLIURETANO COR BRANCO	FIXO CHAMADO NA PAREDE
GR2	3,20 x 1,50	METALON C/ PINTURA EM EPOXI + POLIURETANO COR BRANCO	FIXO CHAMADO NA PAREDE

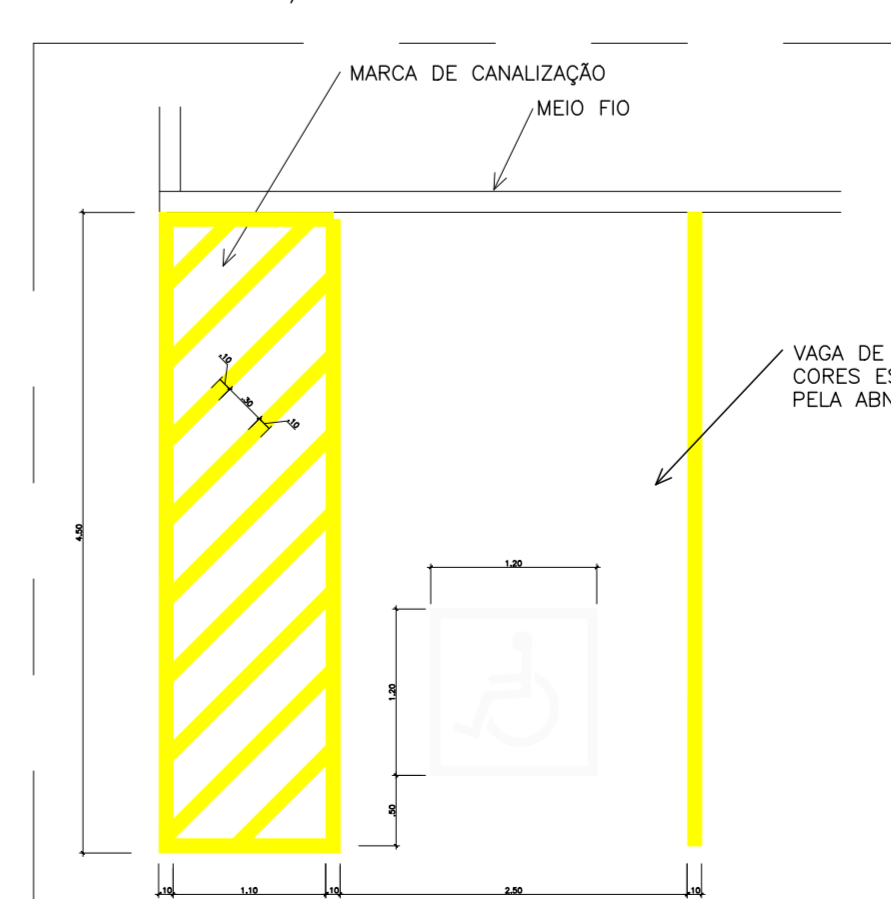
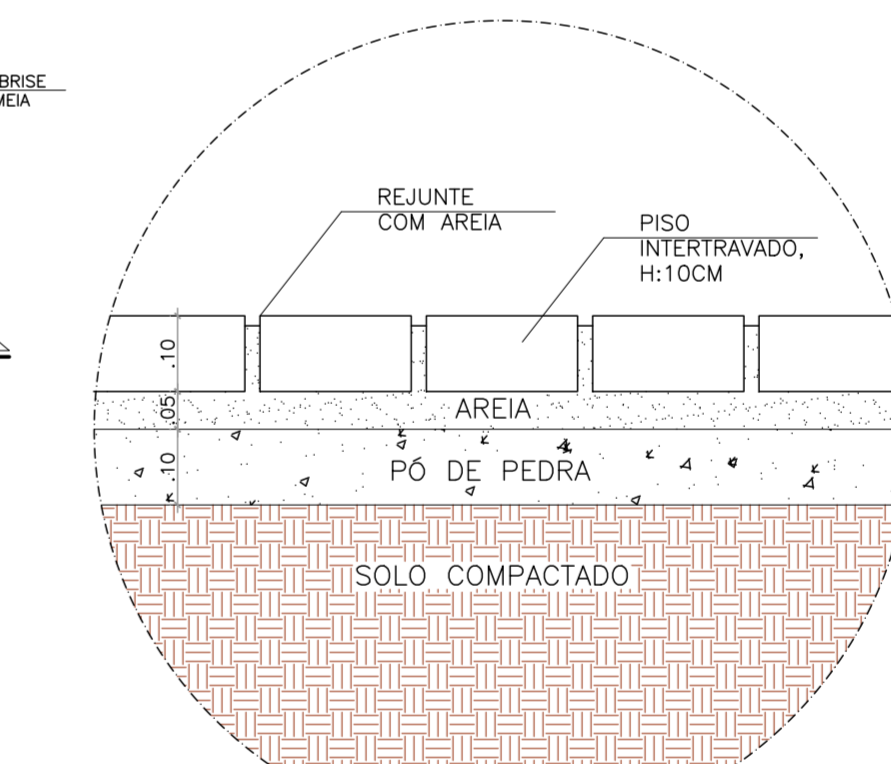
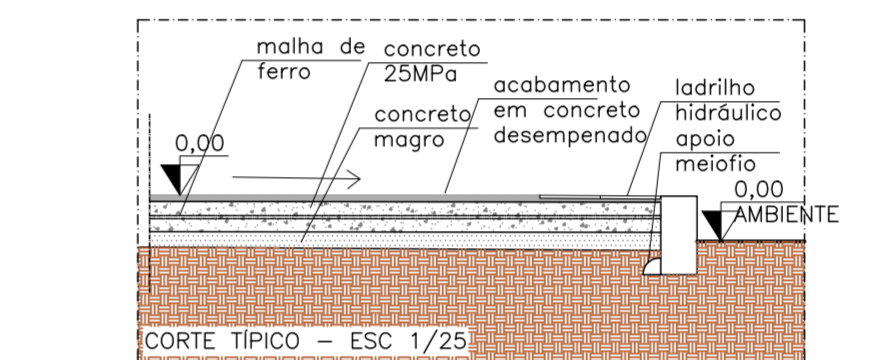

Nº.	DESCRIÇÃO	RESP.	DATA
05			
04			
03			
02			
01			

REVISÃO	

<p>GOVERNO DO ESTADO DO ESPÍRITO SANTO</p> <p>SECRETARIA DE ESTADO DA EDUCAÇÃO - SEDU</p> <p>CONSÓRCIO CONTROLTEC SETEC</p>	<p>CONSÓRCIO CONTROLTEC SETEC</p>
	<p>GERÊNCIA DE REDE FÍSICA ESCOLAR</p>

<p>TÍTULO: REFORMA EEFM ANTONIO JACQUES SOARES</p>	
<p>ENDEREÇO: RUA PRINCIPAL, S/N, GARRAFAO, ITAPEMIRIM-ES</p>	<p>PROJETO: ARQUITETÔNICO</p>
<p>FRANCA: PROJETO LEGAL</p>	<p>SECRETÁRIO ESTADUAL: ALEXANDRE AQUINO DE FREITAS CUNHA</p>
<p>GERENTE DA GERFE: MARCELO AMORIM GONÇALVES</p>	<p>ESCALA: INDICADA</p>
<p>COORDENADOR GERAL: ÉRICO DA SILVA GUERRA</p>	<p>UNIDADE: METRO</p>
<p>AUTOR PROJETO: FERNANDA S. PLÁCIDO</p>	<p>CREA-BR: 0600542770</p>
<p>CO-AUTOR PROJETO:</p>	<p>CAU-ES: A148723-0</p>
<p>RESPONSÁVEL TÉCNICO:</p>	<p>CAU-ES: VISTO:</p>
<p>ARQUIVO: ITP03-P01-AQ-L-R0-01.dwg</p>	<p>DESENHO: FERNANDA P</p>
<p>REFERÊNCIA:</p>	<p>FOLHA: 06</p>
<p>FORMATO: A1 EST</p>	<p>REVISÃO: 09</p>
<p>OBSERVAÇÕES: 1052x594</p>	<p>DATA: ABR/22</p>
<p>VISTO:</p>	<p>REVISÃO:</p>

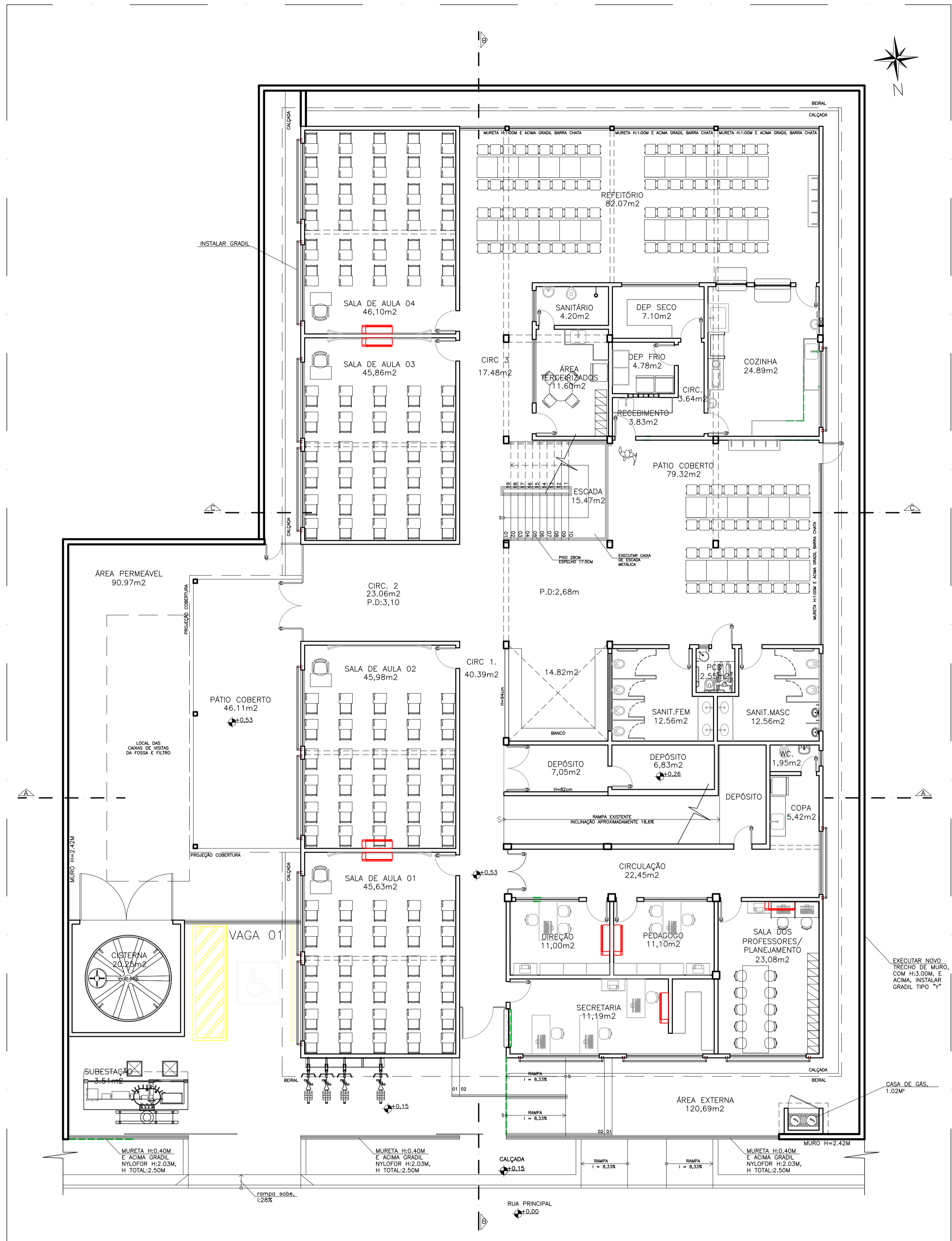

PLANTA LAYOUT – TÉRREO
ESCALA: 1/100

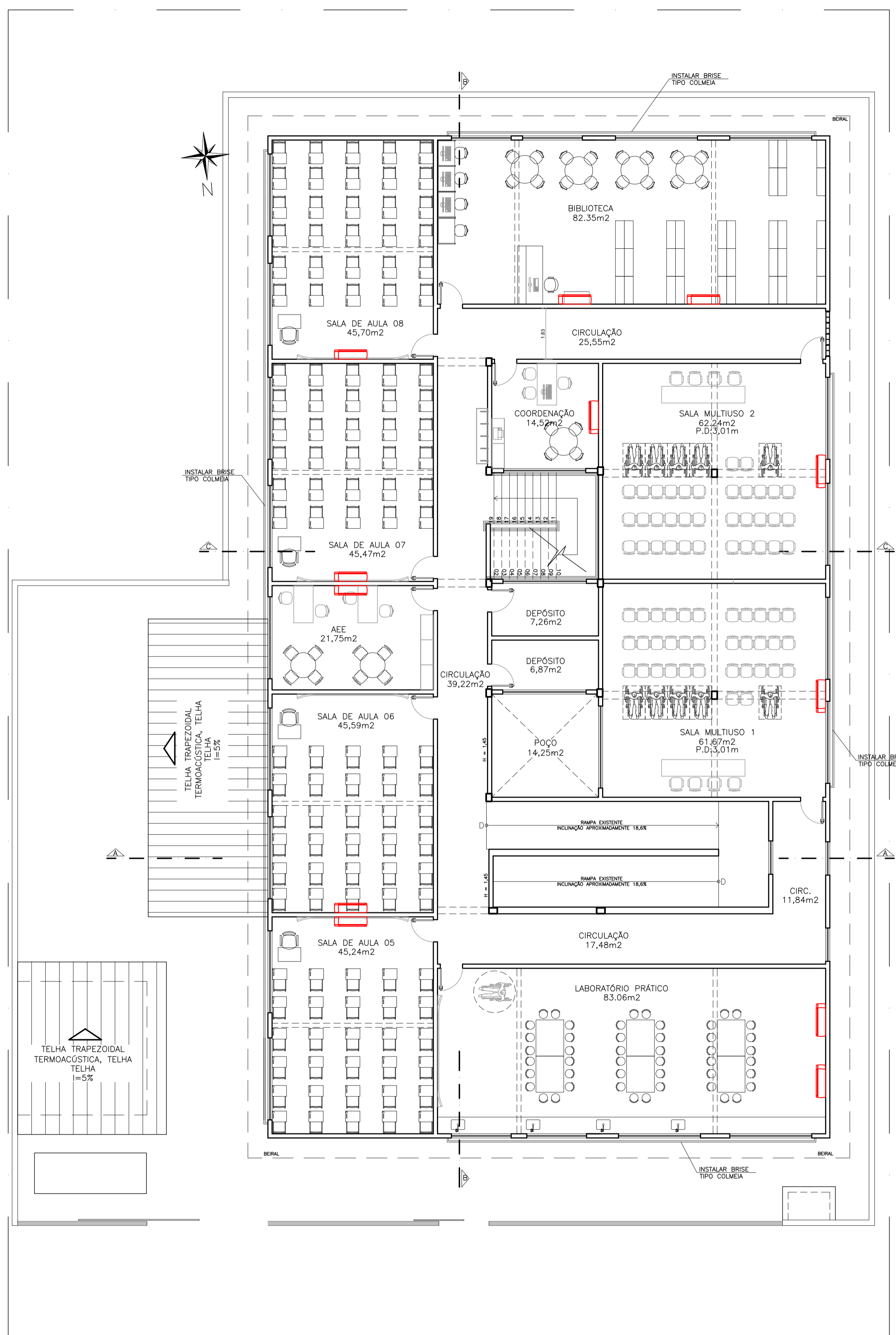

PLANTA LAYOUT – 1º PAVIMENTO
ESCALA: 1/100

Nº.	DESCRIÇÃO	RESP.	DATA
05			
04			
03			
02			
01			

REVISÃO

GOVERNO DO ESTADO DO ESPÍRITO SANTO
 SECRETARIA DE ESTADO DA EDUCAÇÃO – SEDU
 GERÊNCIA DE REDE FÍSICA ESCOLAR

CONSÓRCIO CONTROL TEC | SETEC

TÍTULO: **REFORMA EEFM ANTONIO JACQUES SOARES**

ENDEREÇO: RUA PRINCIPAL, S/N, GARRAFÃO, ITAPEMIRIM-ES

PRONCHA: **PROJETO LEGAL** PROJETO: **ARQUITETÔNICO**

SUBSECRETÁRIO ESTADUAL: ALEXANDRE AQUINO DE FREITAS CUNHA

GERENTE DA GERFE: MARCELO AMORIM GONÇALVES ESCALA: INDICADA UNIDADE: METRO

COORDENADOR GERAL: ÉRICO DA SILVA GUERRA CREA-BR: 0600542770 VISTO:

AUTOR PROJETO: FERNANDA S. PLÁCIDO CAU-ES: A148723-0 VISTO:

CO-AUTOR PROJETO: FERNANDA S. PLÁCIDO CAU-ES: VISTO:

RESPONSÁVEL TÉCNICO: CREA: VISTO:

ARQUIVO: ITPO3-P01-AQ-L-R0-01.dwg DESENHO: FERNANDA P VISTO:

REFERÊNCIA: FOLHA: **07**

PLANTA DE LAYOUT - TÉRREO E 1º PAVIMENTO

FORMATO: A3 EST OBSERVAÇÕES: DATA: ABR/22 VISTO: REVISÃO: **09**

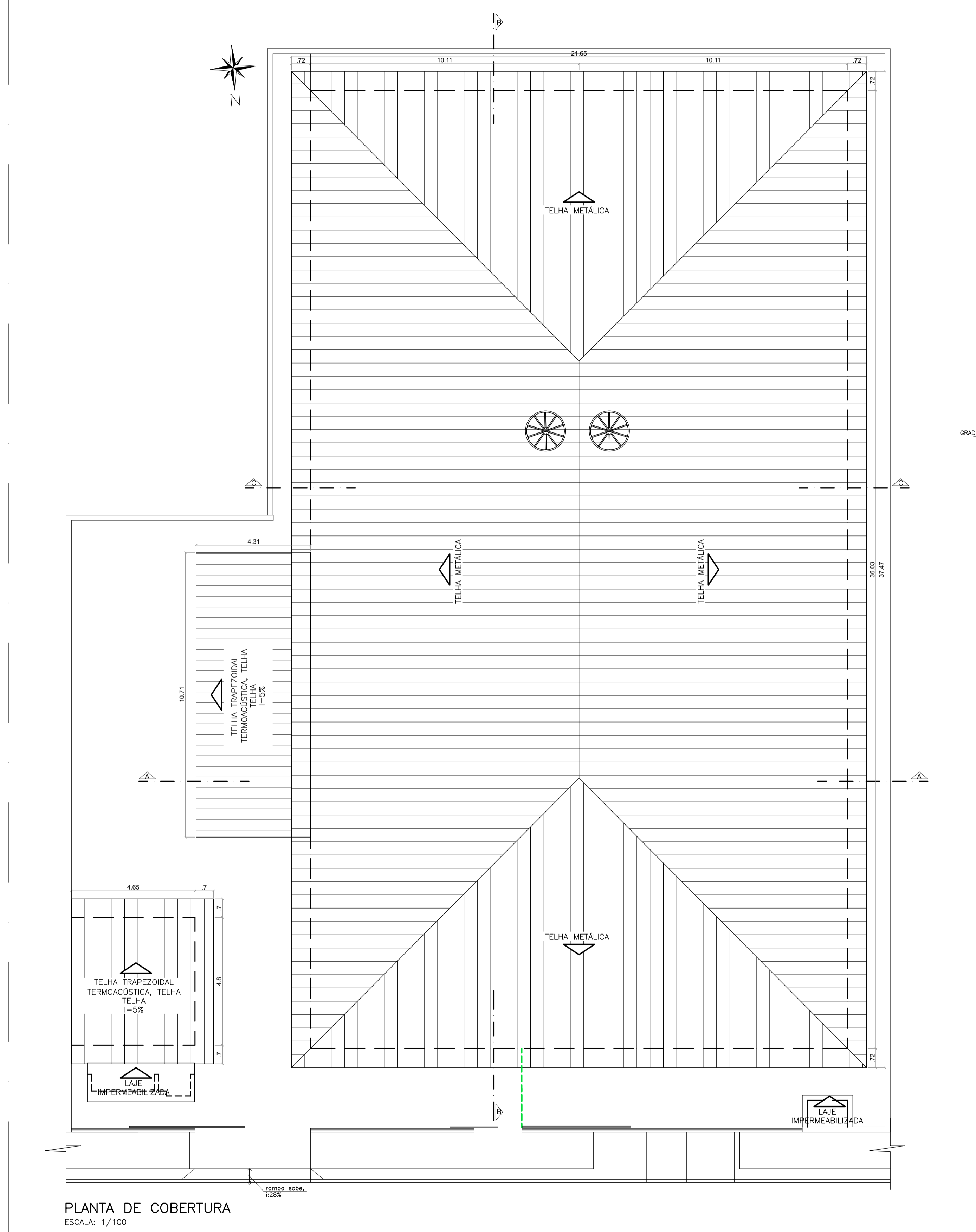

PLANTA DE COBERTURA
ESCALA: 1/100

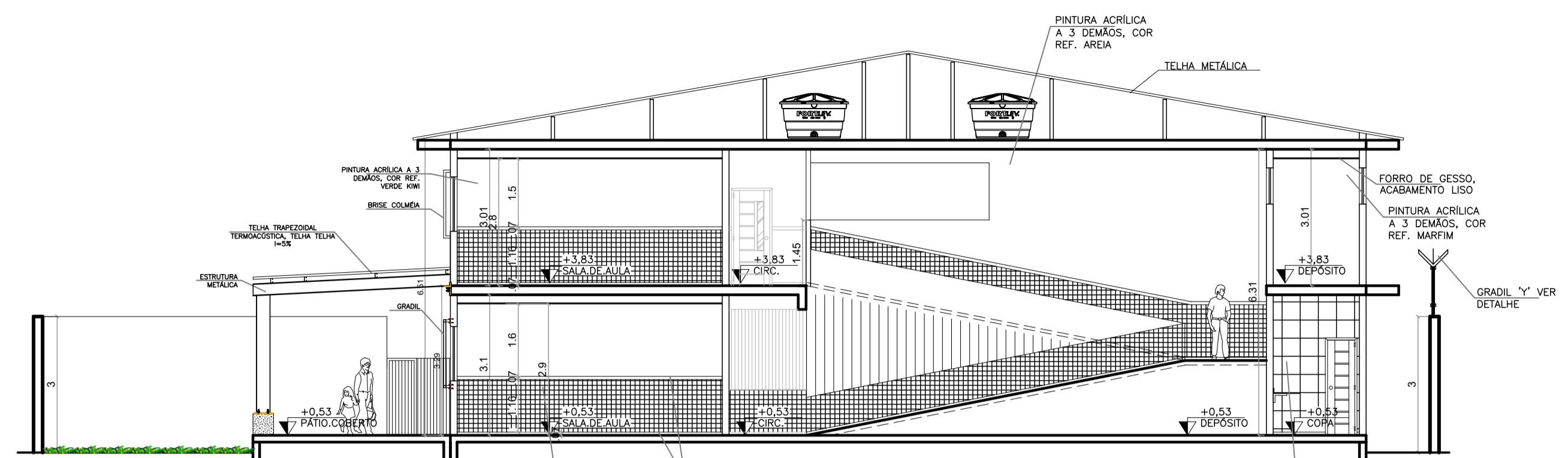

CORTE AA
ESCALA: 1/100

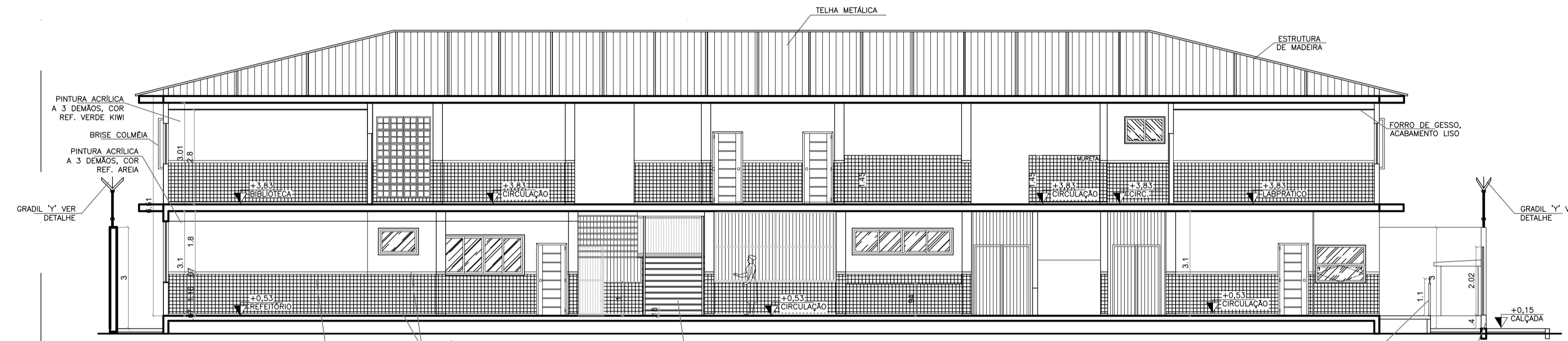

CORTE BB
ESCALA: 1/100

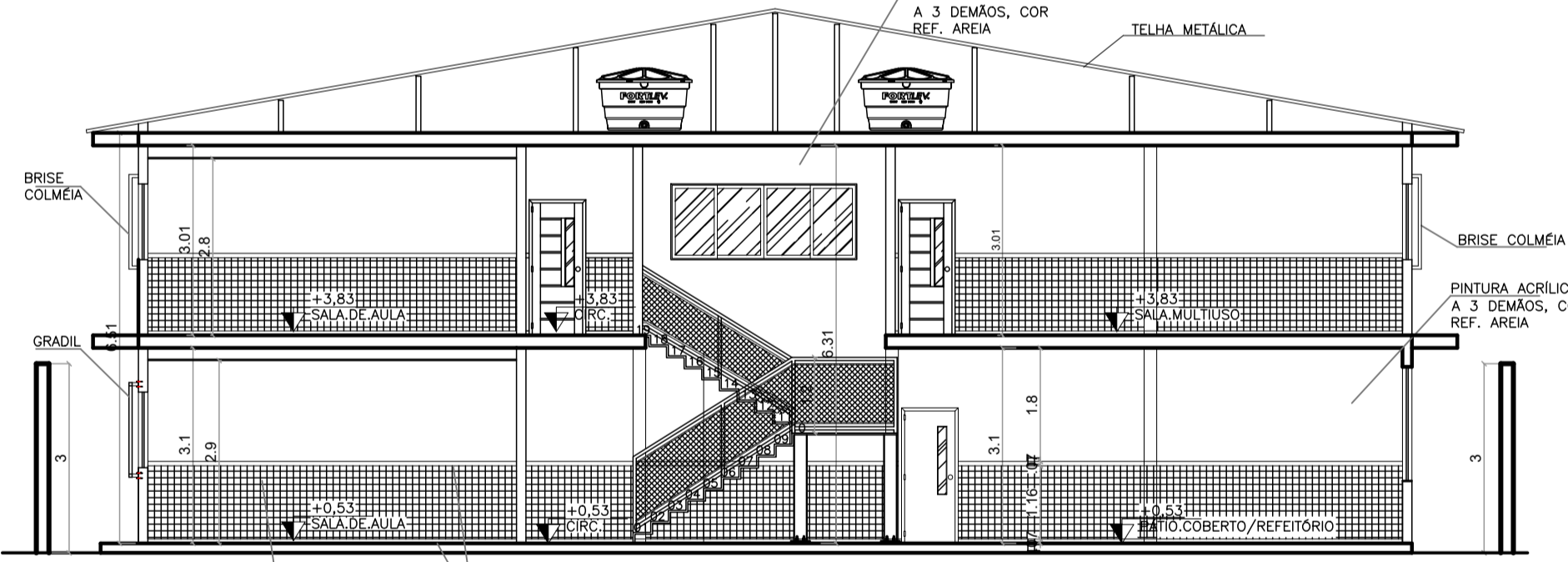

CORTE CC
ESCALA: 1/100



FACHADA FRONTAL
ESCALA: 1/100

05			
04			
03			
02			
01			
Nº:	DESCRIÇÃO	RESP.	DATA

REVISÃO

GOVERNO DO ESTADO DO ESPÍRITO SANTO
 SECRETARIA DE ESTADO DA EDUCAÇÃO - SEDU
 GERÊNCIA DE REDE FÍSICA ESCOLAR

CONSÓRCIO CONTROL TEC | SETEC

TÍTULO: REFORMA EEEFM ANTONIO JACQUES SOARES	
ENDEREÇO: RUA PRINCIPAL, S/N, GARRAFÃO, ITAPEMIRIM-ES	
FRANCHA: PROJETO LEGAL	PROJETO: ARQUITETÔNICO
SUBSECRETÁRIO ESTADUAL: ALEXANDRE AQUINO DE FREITAS CUNHA	ESCALA: INDICADA
GERENTE DA GERFE: MARCELO AMORIM GONÇALVES	UNIDADE: METRO
COORDENADOR GERAL: ÉRICO DA SILVA GUERRA	CREA-BR: 0600542770
AUTOR PROJETO: FERNANDA S. PLACIDO	CAU-ES: A148723-0
CO-AUTOR PROJETO:	CAU-ES:
RESPONSÁVEL TÉCNICO:	CREA:
ARQUIVO: ITP03-P01-AQ-L-RO-01.dwg	DESENHO: FERNANDA P

PLANTA DE COBERTURA
CORTES AA, BB E CC
FACHADA FRONTAL

08
09

FORMATO: A1 EST 1080x594	OBSERVAÇÕES:	DATA: ABR/22	VISTO:	REVISÃO:
---------------------------------	---------------------	---------------------	---------------	-----------------

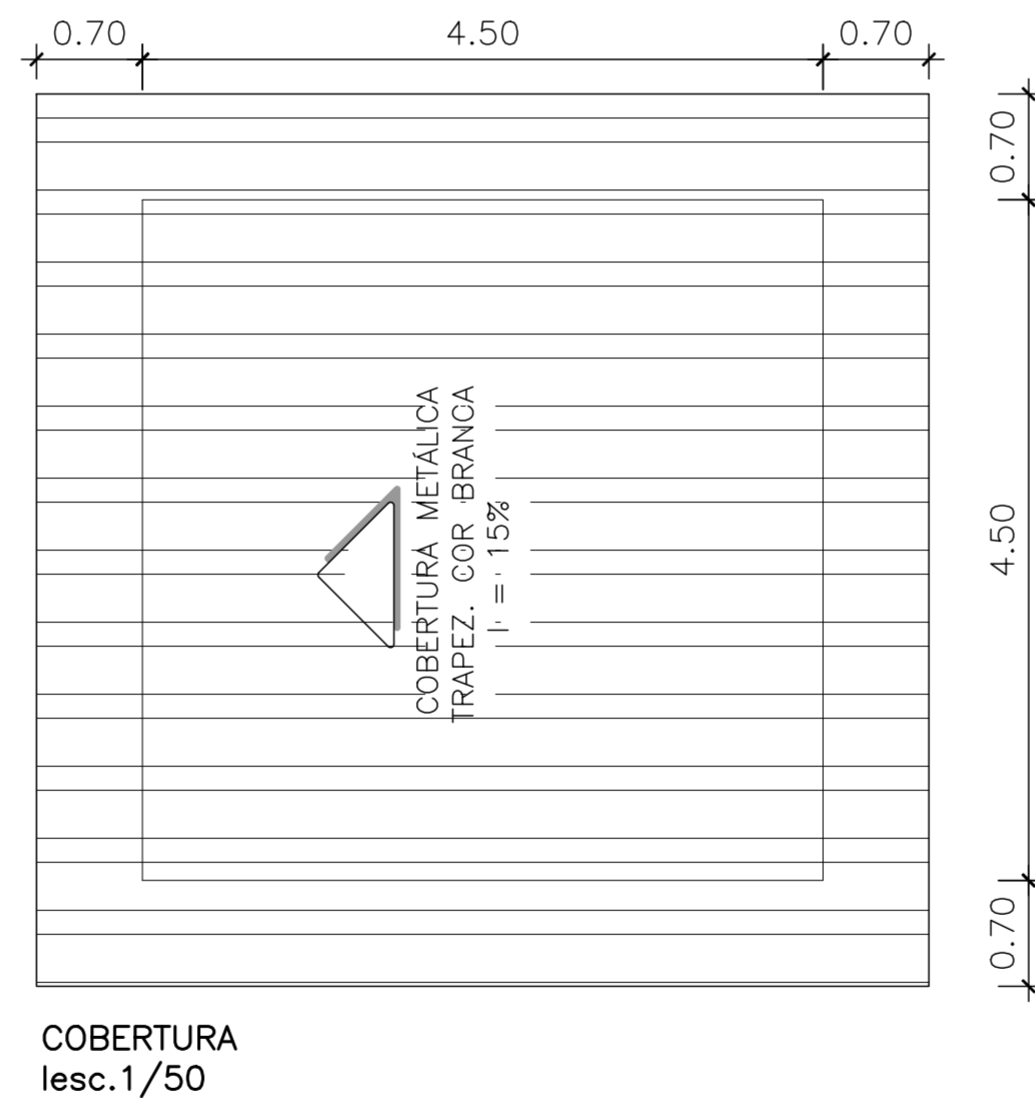
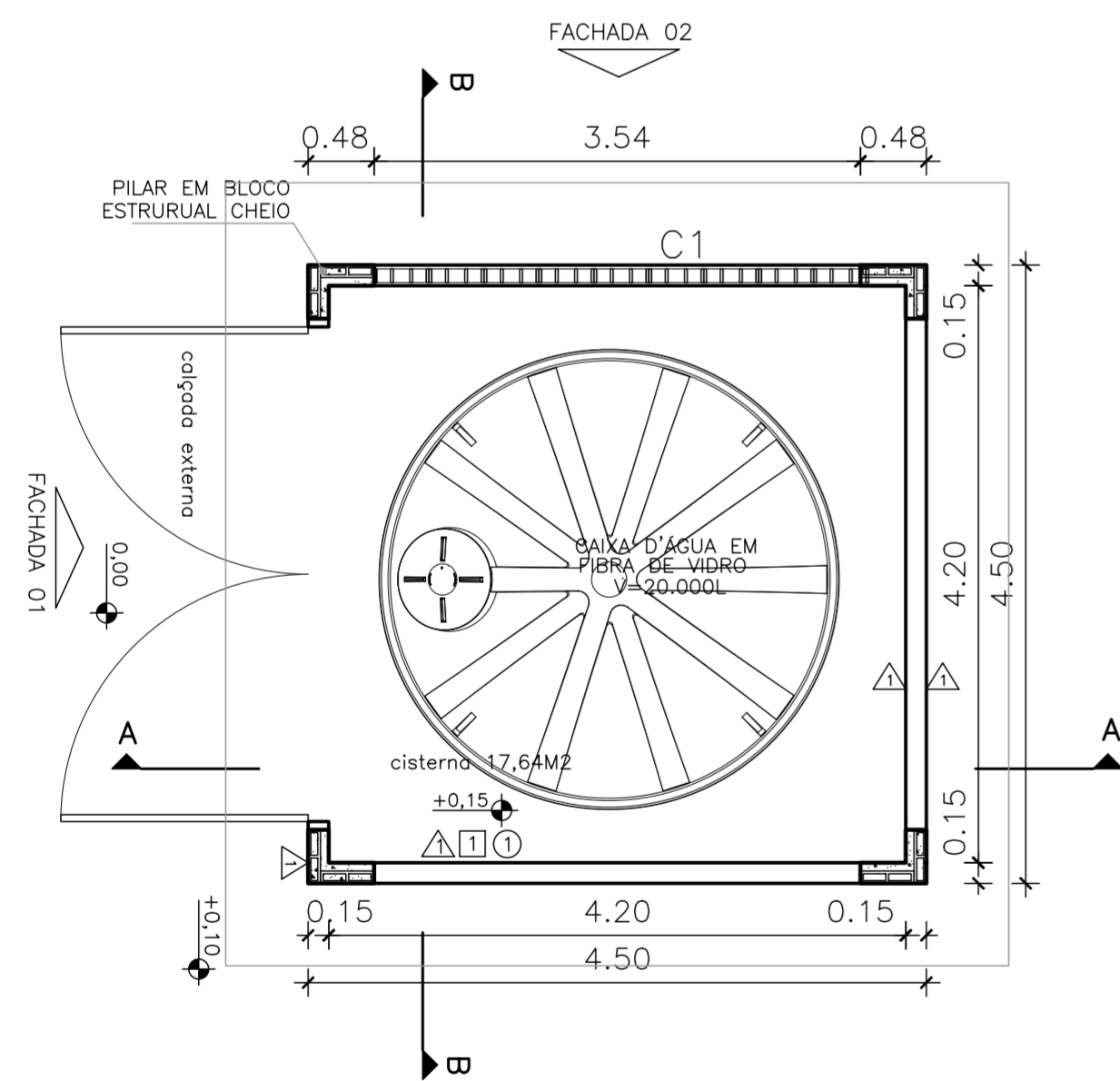
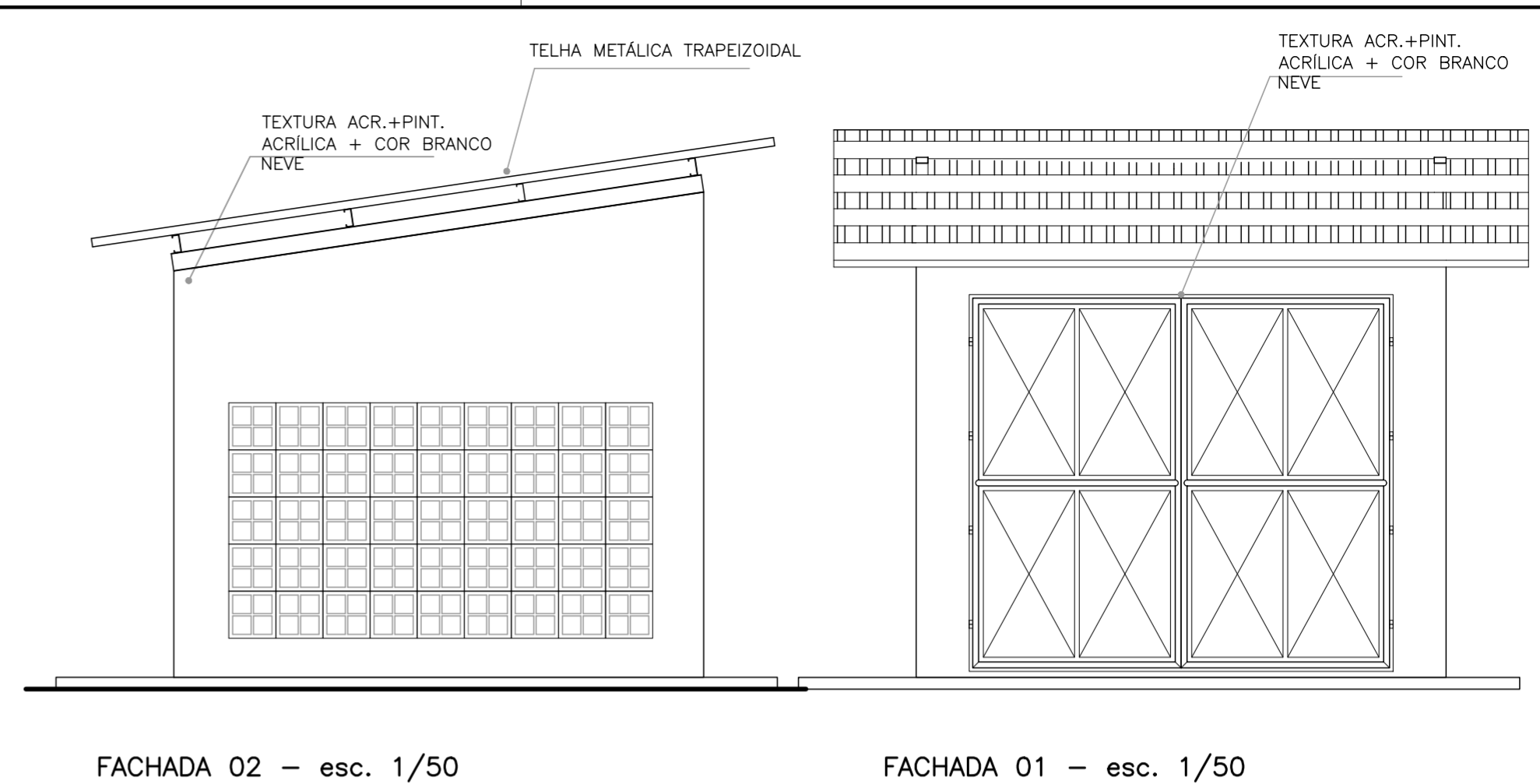
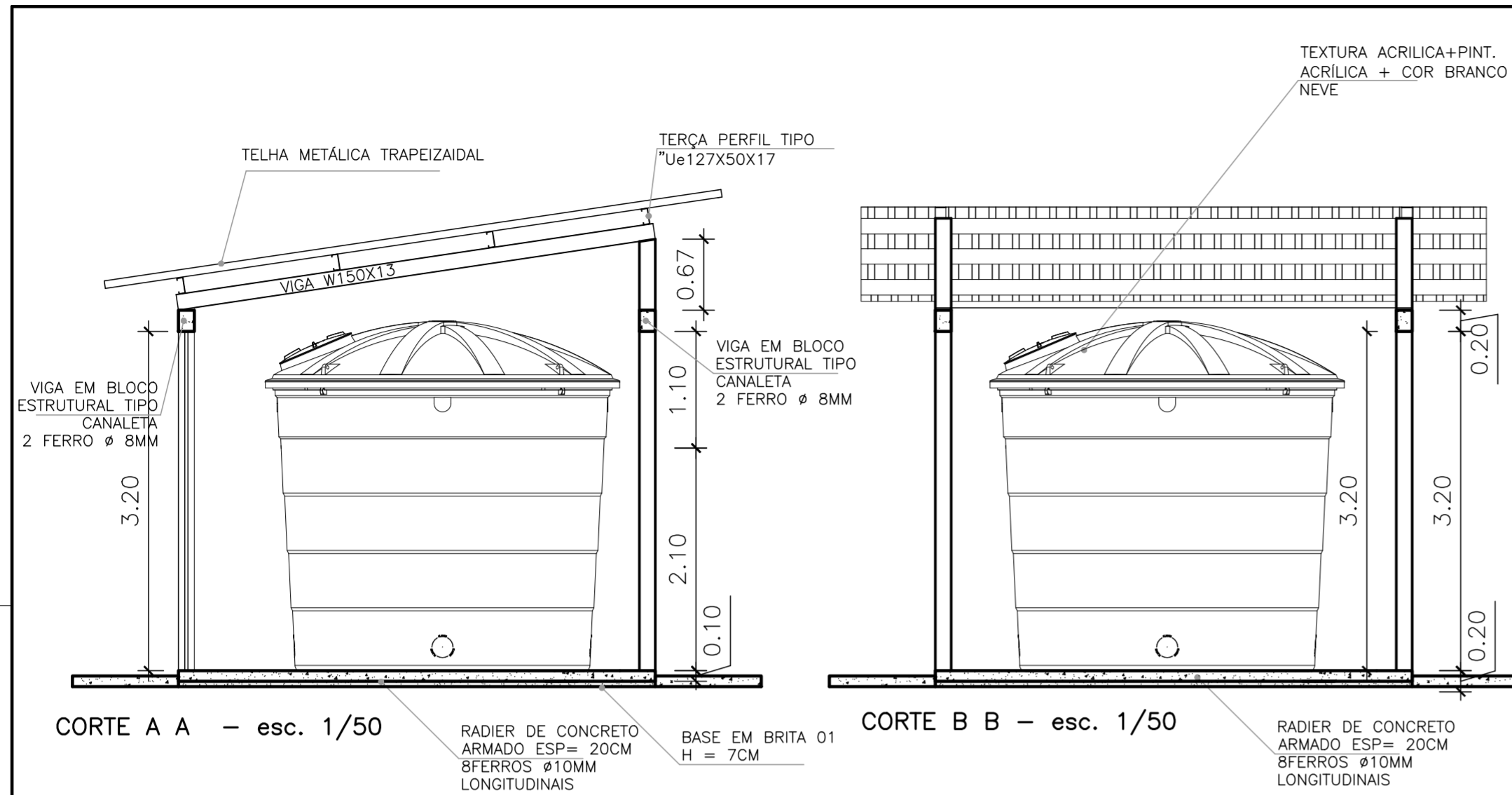

QUADRO DE ESQUADRIAS			
Nº	DESCRIÇÃO	DIMENSÕES	QT.
PORTÕES			
P1	Portão de abrir duplo chapa de aço galvan.+pintura de fundo anticorrosiva+pint. esmalte sintético cor Branco	3,60 x 3,20	01
VÃOS			
C1	Vão de ventilação em elemento vazado em concreto pré-moldado + pintura acrílica branca	3,60 x 2,00	01

05			
04			
03			
02			
01			
Nº.	DESCRIÇÃO	RESP.	DATA
REVISÃO			
		GOVERNO DO ESTADO DO ESPÍRITO SANTO SECRETARIA DE ESTADO DA EDUCAÇÃO – SEDU GERÊNCIA DE REDE FÍSICA ESCOLAR	
SEDU		CONSÓRCIO CONTROLTEC SETEC	
TÍTULO: REFORMA EEEFM ANTONIO JACQUES SOARES			
ENDEREÇO: RUA PRINCIPAL, S/N, GARRAFÃO, ITAPEMIRIM-ES			
PRANCHA: PROJETO LEGAL		PROJETO: ARQUITETÔNICO	
SUBSECRETÁRIO ESTADUAL: ALEXANDRE AQUINO DE FREITAS CUNHA		ESCALA: INDICADA	
GERENTE DA GERFE: MARCELO AMORIM GONÇALVES		UNIDADE: METRO	
COORDENADOR GERAL: ÉRICO DA SILVA GUERRA		CREA-BR: 0600542770	
AUTOR PROJETO: FERNANDA S. PLÁCIDO		CAU-ES: A148723-0	
CO-AUTOR PROJETO:		CAU-ES:	
RESPONSÁVEL TÉCNICO:		CREA:	
ARQUIVO: ITPO3-P01-AQ-L-R0-01.dwg		DESENHO: FERNANDA P	
REFERÊNCIA: CISTERNA: PLANTA BAIXA PLANTA DE COBERTURA CORTES VISTA		FOLHA: 09 / 09	
FORMATO: A2		DATA: ABR/22	
OBSERVAÇÕES:		VISTO:	
REVISÃO:			

ASSINATURAS (6)

Documento original assinado eletronicamente, conforme MP 2200-2/2001, art. 10, § 2º, por:

FERNANDA DA SILVA PLÁCIDO

ARQUITETA - CONTROLTEC
GERFE - SEDU - GOVES
assinado em 29/04/2022 13:14:56 -03:00

WILSON RODRIGUES GONÇALVES

COORDENADOR DE PROJETOS - CONTROLTEC
GERFE - SEDU - GOVES
assinado em 29/04/2022 13:35:03 -03:00

GUSTAVO ALMEIDA DE OLIVEIRA CHAVES

COORDENADOR GERAL - CONTROLTEC
GERFE - SEDU - GOVES
assinado em 29/04/2022 16:39:13 -03:00

ERICO DA SILVA GUERRA

COORDENADOR GERAL - CONTROLTEC
GERFE - SEDU - GOVES
assinado em 29/04/2022 16:07:18 -03:00

MARCELO AMORIM GONCALVES

GERENTE QCE-03
GERFE - SEDU - GOVES
assinado em 29/04/2022 16:28:50 -03:00

ALEXANDRE AQUINO DE FREITAS CUNHA

SUBSECRETARIO ESTADO QCE-01
SESE - SEDU - GOVES
assinado em 29/04/2022 13:41:47 -03:00



INFORMAÇÕES DO DOCUMENTO

Documento capturado em 29/04/2022 16:53:55 (HORÁRIO DE BRASÍLIA - UTC-3)
por ANDRÉIA SEGLIA (TEC DE EDIFICACOES - CONTROLTEC - GERFE - SEDU - GOVES)
Valor Legal: ORIGINAL | Natureza: DOCUMENTO NATO-DIGITAL

A disponibilidade do documento pode ser conferida pelo link: <https://e-docs.es.gov.br/d/2022-9K9MVM>